DISFRUTA MÁS CON MENOS ASMA

EL MEDICAMENTO BIOLÓGICO MÁS RECETADO POR NEUMÓLOGOS Y ALERGÓLOGOS

En un agregado que abarca todas las indicaciones. Datos en archivo, Sanofi EE. UU. NSOB semanal de IQVIA; datos hasta junio de 2023.

APROBADO PARA EDADES DE 6 AÑOS O MÁS

INDICACIÓN: DUPIXENT es un medicamento de venta con receta que se utiliza junto con otros medicamentos para el asma para el tratamiento de mantenimiento del asma eosinofílica o asma dependiente de esteroides orales moderada a grave en adultos y niños de 6 años de edad o más, cuya asma no se encuentra bajo control con sus medicamentos para el asma actuales. DUPIXENT ayuda a prevenir ataques (exacerbaciones) severos de asma y puede mejorar la respiración. DUPIXENT también podría ayudar a reducir la cantidad de corticosteroides orales que necesitas y, a la vez, prevenir los ataques severos de asma y mejorar la respiración. DUPIXENT no se utiliza para tratar problemas respiratorios repentinos. Se desconoce si DUPIXENT es seguro y eficaz en niños de menos de 6 años que tengan asma.

Por favor, consulta la Información Importante de Seguridad adicional de principio a fin, y la Información de Prescripción completa en inglés o español que se acompaña, incluida la Información para el Paciente en inglés o español.

DUPIXENT®
(dupilumab) Inyección
200mg · 300mg

BENEFICIOS CON CADA RESPIRACIÓN

- SE DIRIGE A UNA FUENTE DE ASMA PROVOCADA POR LA INFLAMACIÓN TIPO 2 PARA AYUDAR A MEJORAR LOS SÍNTOMAS
- MEJORA LA FUNCIÓN PULMONAR PARA QUE TÚ O TU HIJO PUEDAN RESPIRAR MEJOR EN APENAS 2 SEMANAS
- AYUDA A PREVENIR LOS ATAQUES DE ASMA
- PUEDE REDUCIR O ELIMINAR COMPLETAMENTE EL USO DE ESTEROIDES ORALES

Recetado a más de 100,000 pacientes con asma ¡y el número sigue aumentando![1,a,b]

[a]LH Patient View; datos hasta junio de 2023.

[b]Nuevos pacientes adultos y pediátricos de 6 años de edad o más con asma eosinofílica o asma dependiente de corticosteroides orales moderada a grave.

DUPIXENT se estudió en 4 ensayos clínicos con más de 3,200 personas de 6 años de edad o más con asma moderada a grave.

INFORMACIÓN IMPORTANTE DE SEGURIDAD: No utilice este medicamento si es alérgico al dupilumab o a cualquiera de los ingredientes de DUPIXENT®.

Por favor, consulta la Información Importante de Seguridad adicional de principio a fin, y la Información de Prescripción completa en inglés o español que se acompaña, incluida la Información para el Paciente en inglés o español.

EL PRIMER TRATAMIENTO PARA EL ASMA DE SU TIPO

Los avances científicos han descubierto que una inflamación subyacente, conocida como **inflamación tipo 2**, podría ser una fuente del asma moderada a grave no controlada.

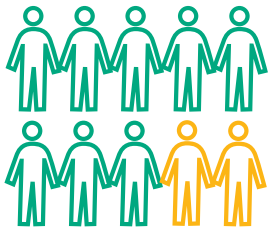

¿SABÍAS QUE 8 DE CADA 10 PACIENTES CON ASMA TIENEN INFLAMACIÓN TIPO 2?

DUPIXENT es un medicamento biológico que bloquea dos de las fuentes clave de inflamación tipo 2 en los pulmones. Esto puede tener como resultado una reducción de los síntomas del asma.

Los medicamentos biológicos son medicamentos especializados que se generan dentro de células vivas. Estas células producen grandes moléculas complejas que se dirigen a partes específicas del sistema inmunológico involucradas en la enfermedad. Para que sean eficaces y funcionen adecuadamente en el cuerpo, la mayoría de los medicamentos biológicos se administran mediante inyecciones, debido a su tamaño y la forma única en que se producen.

INFORMACIÓN IMPORTANTE DE SEGURIDAD: Antes de usar DUPIXENT, infórmale a tu proveedor de atención médica sobre todas tus afecciones médicas, incluyendo: si tienes una infección parasitaria (helminto); si tienes programado recibir alguna vacuna. No debes recibir una "vacuna viva" justo antes y durante el tratamiento con DUPIXENT.

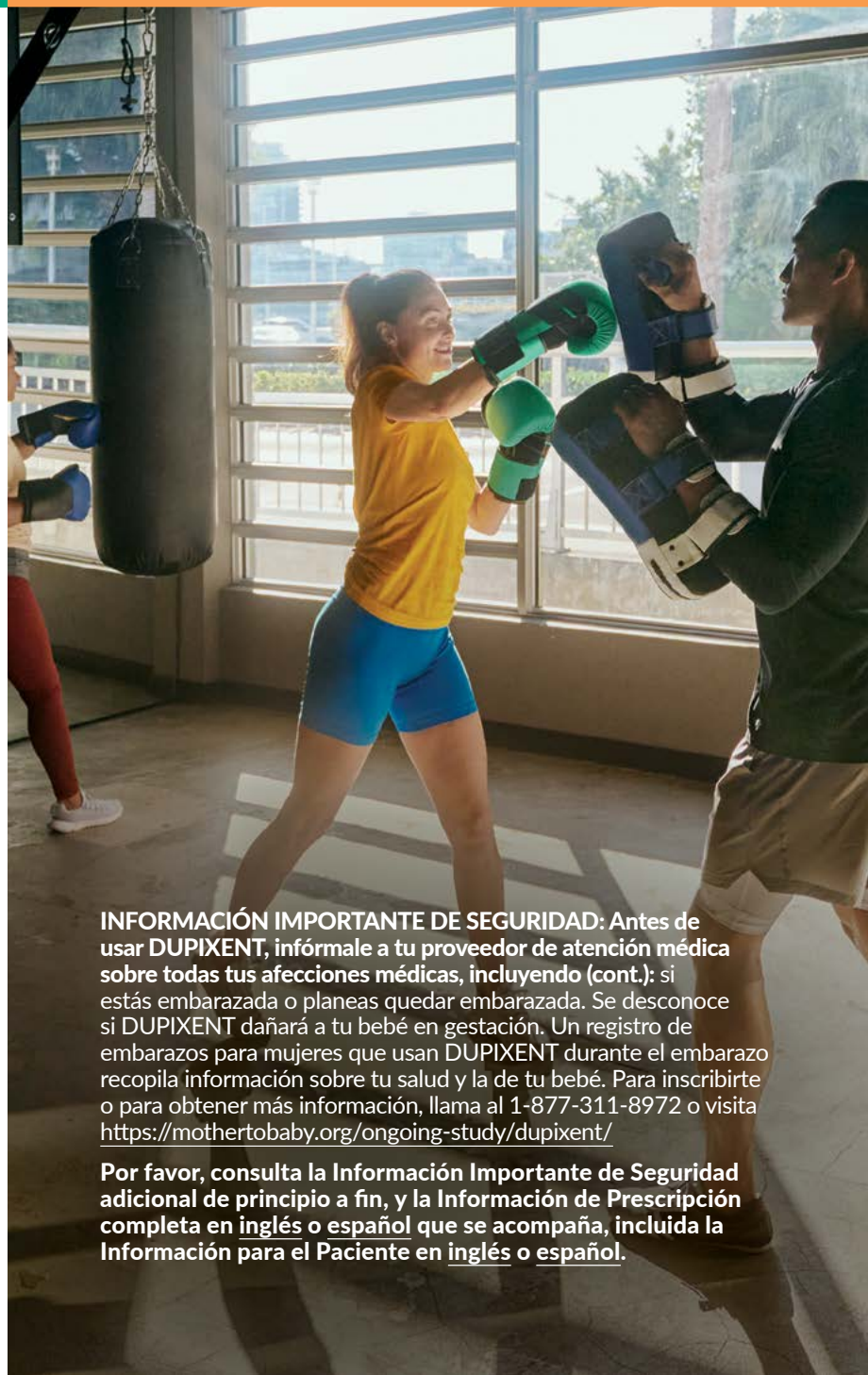

INFORMACIÓN IMPORTANTE DE SEGURIDAD: Antes de usar DUPIXENT, infórmale a tu proveedor de atención médica sobre todas tus afecciones médicas, incluyendo (cont.): si estás embarazada o planeas quedar embarazada. Se desconoce si DUPIXENT dañará a tu bebé en gestación. Un registro de embarazos para mujeres que usan DUPIXENT durante el embarazo recopila información sobre tu salud y la de tu bebé. Para inscribirte o para obtener más información, llama al 1-877-311-8972 o visita https://mothertobaby.org/ongoing-study/dupixent/

Por favor, consulta la Información Importante de Seguridad adicional de principio a fin, y la Información de Prescripción completa en inglés o español que se acompaña, incluida la Información para el Paciente en inglés o español.

MEJOR RESPIRACIÓN. MENOS ESTEROIDES ORALES.

Si bien los esteroides orales podrían ser útiles cuando se recetan, existe cierta preocupación médica sobre el uso a largo plazo de esteroides orales, que incluye:

- aumento de peso
- diabetes
- cambio de humor
- problemas de visión

En un estudio de personas dependientes de corticosteroides orales:

EL 86% DE LAS PERSONAS QUE USARON DUPIXENT REDUJERON O ELIMINARON EL USO DE ESTEROIDES ORALES*†

*En un estudio clínico de pacientes de 12 años de edad o más con DUPIXENT 300 mg + tratamiento estándar (SOC, por sus siglas en inglés) frente al **68%** con placebo + SOC.

†No dejes de tomar tus medicamentos corticosteroides a menos que te lo indique tu proveedor de atención médica. Esto puede hacer que reaparezcan otros síntomas que fueron controlados por el medicamento corticosteroide.

INFORMACIÓN IMPORTANTE DE SEGURIDAD: Antes de usar DUPIXENT, infórmale a tu proveedor de atención médica sobre todas tus afecciones médicas, incluyendo (cont.): si estás amamantando o planeas amamantar. Se desconoce si DUPIXENT se transmite a través de la leche materna.

Por favor, consulta la Información Importante de Seguridad adicional de principio a fin, y la Información de Prescripción completa en inglés o español que se acompaña, incluida la Información para el Paciente en inglés o español.

¿CONOCES LAS SEÑALES DE CONTROL?

Las personas a menudo piensan que su asma o la de sus hijos está controlada, pero es posible que no sea así. Es posible que haya señales de que tú o tu hijo podrían estar mejor.

ALGUNOS FACTORES CLAVE QUE PODRÍAN INDICAR QUE EL ASMA MODERADA A GRAVE NO ESTÁ BIEN CONTROLADA:

- Se ha usado el inhalador de rescate más de dos veces por semana
- En el último mes, el sueño se ha interrumpido a causa del asma
- Se han limitado o dejado de hacer actividades debido a un ataque
- Ocurrió una visita a la sala de emergencias debido al asma al menos una vez en el último año

INFORMACIÓN IMPORTANTE DE SEGURIDAD: Informa a tu proveedor de atención médica sobre todos los medicamentos que tomas, incluidos los medicamentos de venta libre y de venta con receta, las vitaminas y los suplementos a base de hierbas.

INFORMACIÓN IMPORTANTE DE SEGURIDAD: Especialmente, informa a tu proveedor de atención médica si estás tomando corticosteroides orales, tópicos o inhalados o si usas un medicamento para el asma. **No** cambies ni suspendas tu medicamento corticosteroide u otro medicamento para el asma sin hablar primero con tu proveedor de atención médica. Esto puede hacer que reaparezcan otros síntomas que fueron controlados por el medicamento corticosteroide u otro medicamento para el asma.

Por favor, consulta la Información Importante de Seguridad adicional de principio a fin, y la Información de Prescripción completa en inglés o español que se acompaña, incluida la Información para el Paciente en inglés o español.

DISFRUTA MÁS CON MENOS ASMA

En estudios clínicos, las personas que usaron DUPIXENT presentaron una mejora significativa en su vida cotidiana, que incluyó:

- MENOS DIFICULTAD PARA RESPIRAR
- MENOS SIBILANCIAS
- NO DESPERTARSE POR LA NOCHE
- ESTAR MENOS LIMITADAS EN SUS ACTIVIDADES NORMALES

La relación entre DUPIXENT y estos resultados se estudió pero no se demostró de manera definitiva.

Los efectos secundarios más comunes incluyen reacciones en el lugar de la inyección, dolor de garganta (dolor orofaríngeo) y un alto recuento de ciertos glóbulos blancos (eosinofilia).

INFORMACIÓN IMPORTANTE DE SEGURIDAD: DUPIXENT puede causar efectos secundarios graves, que incluyen: Reacciones alérgicas. DUPIXENT puede causar reacciones alérgicas que algunas veces pueden ser graves. Deja de usar DUPIXENT e infórmale a tu proveedor de atención médica o busca atención de emergencia de inmediato si presentas alguna de las siguientes señales o síntomas: Problemas respiratorios o sibilancias, inflamación del rostro, los labios, la boca, la lengua o la garganta, desmayos, mareos, sensación de mareo, pulso acelerado, fiebre, urticaria, dolor en las articulaciones, malestar general, picazón, erupción cutánea, ganglios linfáticos inflamados, náuseas o vómitos, o calambres en el área del estómago.

Por favor, consulta la Información Importante de Seguridad adicional de principio a fin, y la Información de Prescripción completa en inglés o español que se acompaña, incluida la Información para el Paciente en inglés o español.

INFORMACIÓN IMPORTANTE DE SEGURIDAD: DUPIXENT puede causar efectos secundarios graves, que incluyen (cont.): Inflamación de los vasos sanguíneos. En ocasiones poco frecuentes, esto puede ocurrir en personas con asma que reciben DUPIXENT. Puede suceder en personas que también toman un medicamento esteroide por vía oral y se suspende el medicamento o se reduce la dosis. Se desconoce si esto es causado por DUPIXENT. Informa a tu proveedor de atención médica de inmediato si tienes lo siguiente: erupción cutánea, dolor en el pecho, falta de aliento que empeora, sensación de alfileres y agujas o adormecimiento de los brazos o las piernas, o fiebre persistente.

DISFRUTA MÁS CON MENOS ASMA

PRESENTARON HASTA UN 81% MENOS DE ATAQUES DE ASMA*†

Los estudios clínicos han demostrado que DUPIXENT puede:

- AYUDAR A MEJORAR SIGNIFICATIVAMENTE LA FUNCIÓN PULMONAR
- AYUDAR A PREVENIR ATAQUES SEVEROS DE ASMA

*En aquellas personas con recuentos altos de eosinófilos (un tipo de glóbulo blanco).

†La tasa anual de ataques severos de asma fue de 0.20 con DUPIXENT 300 mg frente a 1.04 con placebo.

INFORMACIÓN IMPORTANTE DE SEGURIDAD: DUPIXENT puede causar efectos secundarios graves, que incluyen (cont.): Dolor en las articulaciones. Algunas personas que usan DUPIXENT han tenido dificultades para caminar o moverse debido a los síntomas en sus articulaciones y, en algunos casos, debieron ser hospitalizados. Infórmale a tu proveedor de atención médica sobre cualquier síntoma en las articulaciones nuevo o que empeore. Tu proveedor de atención médica podría interrumpir el tratamiento con DUPIXENT si desarrollas síntomas en las articulaciones.

Por favor, consulta la Información Importante de Seguridad adicional de principio a fin, y la Información de Prescripción completa en inglés o español que se acompaña, incluida la Información para el Paciente en inglés o español.

TU HIJO MERECE DISFRUTAR MÁS CON MENOS ASMA

Y con menos asma, puede hacerlo. Se ha demostrado que DUPIXENT mejora la función pulmonar y ayuda a prevenir ataques de asma en niños de 6 a 11 años de edad.

UN 65% MENOS DE ATAQUES DE ASMA EN NIÑOS*

*La tasa anual de ataques severos de asma fue de 0.24 con DUPIXENT 100/200 mg frente a 0.67 con placebo.

UNA REDUCCIÓN DEL 66% EN EL USO DE PAUTAS CORTAS DE ESTEROIDES EN NIÑOS†

†No dejes de tomar tus medicamentos corticosteroides a menos que te lo indique tu proveedor de atención médica. Esto puede hacer que reaparezcan otros síntomas que fueron controlados por el medicamento corticosteroide.

INFORMACIÓN IMPORTANTE DE SEGURIDAD: Los efectos secundarios más comunes en pacientes con asma incluyen reacciones en el lugar de la inyección, alto recuento de ciertos glóbulos blancos (eosinofilia), dolor de garganta (dolor orofaríngeo) e infecciones parasitarias (helmintos). Infórmale a tu proveedor de atención médica si sufres algún efecto secundario que te cause malestar o que no desaparezca. Estos no son todos los efectos secundarios posibles de DUPIXENT. Llama a tu médico para obtener consejos médicos sobre los efectos secundarios. Te recomendamos informar sobre los efectos secundarios negativos de los medicamentos de venta con receta a la Administración de Alimentos y Medicamentos de los Estados Unidos (Food and Drug Administration, FDA). Visita www.fda.gov/medwatch o llama al 1-800-FDA-1088.

Por favor, consulta la Información Importante de Seguridad adicional de principio a fin, y la Información de Prescripción completa en inglés o español que se acompaña, incluida la Información para el Paciente en inglés o español.

EXPERIENCIAS REALES DE PERSONAS REALES

Cuando recibí mi primer diagnóstico de asma, tenía 23 años. No tenía síntomas previos ni antecedentes familiares, y simplemente empecé a tener sibilancias y tos. Desde que comencé a usar DUPIXENT, puedo hacer más cosas que me gustan, como jugar con mis nietos.

Marlena
Paciente embajadora de *DUPIXENT MyWay®*

Soy un hombre al que le gustan las actividades al aire libre. Pero no siempre podía ser tan activo como quería. Me preocupaba constantemente el asma. Ahora puedo DISFRUTAR MÁS de las cosas que me gusta hacer. Pesco truchas arcoíris en las montañas. Doy de comer al ganado en la granja.

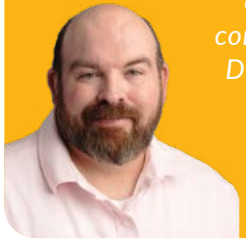

Tim
Paciente embajador de *DUPIXENT MyWay*

Los resultados individuales pueden variar.

Me quedé realmente impresionada por todo el apoyo que brinda el equipo de DUPIXENT MyWay. ¡Sientes que están a tu lado y que están ahí para ayudarte!

Rachel
Paciente embajadora de *DUPIXENT MyWay*

Haz clic aquí para obtener más información sobre cómo DUPIXENT puede ayudarte.

INFORMACIÓN IMPORTANTE DE SEGURIDAD: Usa DUPIXENT exactamente según lo prescrito por tu proveedor de atención médica. DUPIXENT es una inyección que se administra debajo de la piel (inyección subcutánea). Tu proveedor de atención médica decidirá si tú o tu cuidador pueden inyectar DUPIXENT. **No** intentes preparar e inyectar DUPIXENT hasta que tú o tu cuidador hayan sido capacitados por tu proveedor de atención médica. En niños de 12 años o más, se recomienda que un adulto coloque o supervise la administración de DUPIXENT. A niños de 6 a menos de 12 años, el cuidador debe administrarles DUPIXENT.

Por favor, consulta la Información Importante de Seguridad adicional de principio a fin, y la Información de Prescripción completa en inglés o español que se acompaña, incluida la Información para el Paciente en inglés o español.

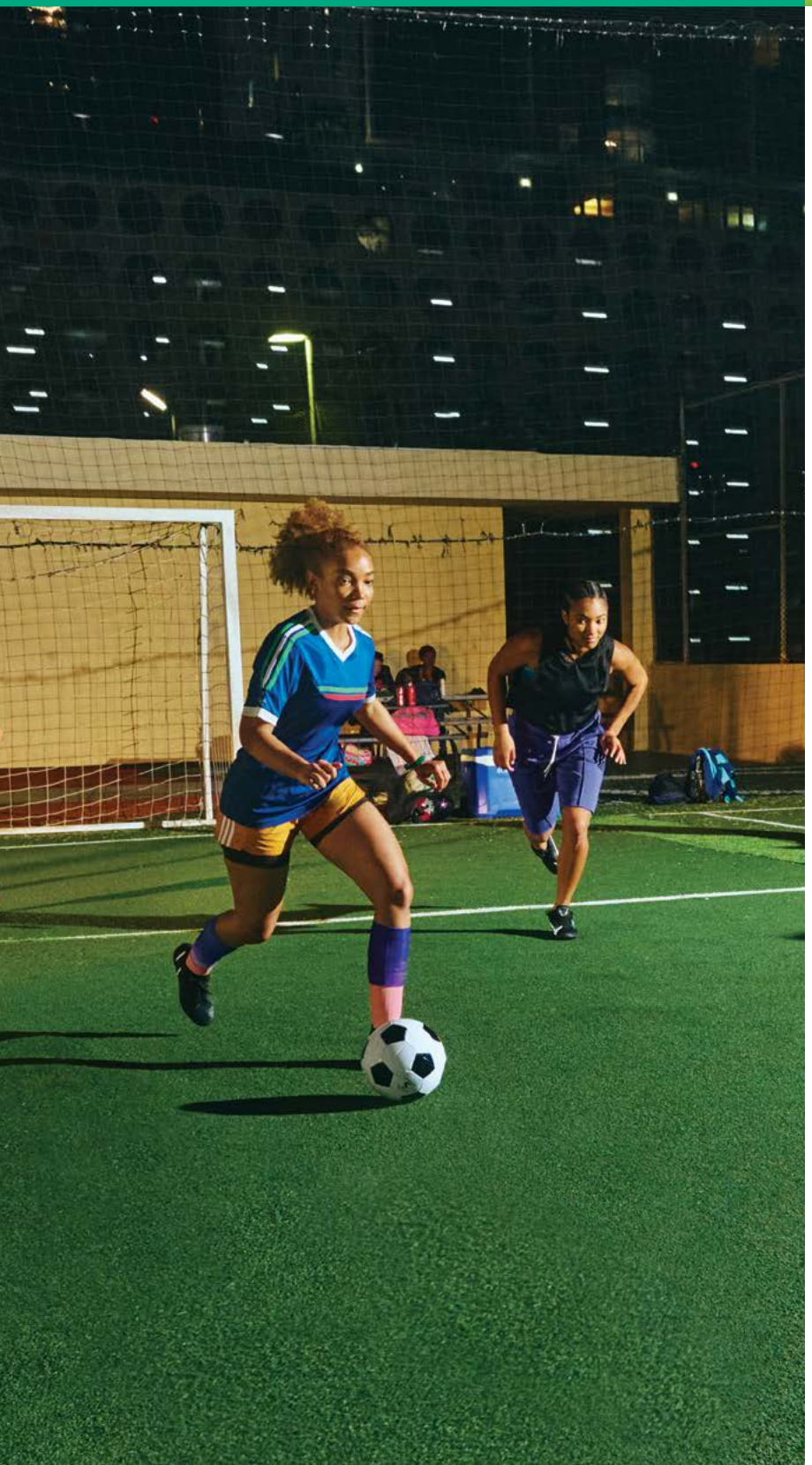

UNA GUÍA ÚTIL

Prepararte para tu cita médica es importante. Asegúrate de completar esta guía y llevarla a tu próxima visita al médico.

1. ¿Cuánto tiempo llevas teniendo síntomas de asma?

   _____Año(s) _____Mes(es)

2. ¿Qué tratamientos te han recetado a ti o a tu ser querido para el asma?
   Selecciona todas las opciones que correspondan:

   ☐ Inhaladores ☐ Nebulizadores ☐ Medicamentos biológicos
   ☐ Corticosteroides inhalados ☐ Antagonistas beta de acción prolongada inhalados
   ☐ Corticosteroides orales ☐ Ninguno ☐ Otro _____

3. ¿Con qué frecuencia ocurren estos síntomas?

   Tos
   ☐ Nunca ☐ Casi nunca ☐ Ocasionalmente ☐ Frecuentemente

   Sibilancias
   ☐ Nunca ☐ Casi nunca ☐ Ocasionalmente ☐ Frecuentemente

   Respiración rápida
   ☐ Nunca ☐ Casi nunca ☐ Ocasionalmente ☐ Frecuentemente

   Opresión en el pecho
   ☐ Nunca ☐ Casi nunca ☐ Ocasionalmente ☐ Frecuentemente

4. ¿Te has despertado por la noche debido al asma moderada a grave no controlada en el último mes?

   ☐ Sí ☐ No

5. ¿Has limitado o dejado de hacer alguna actividad debido a un ataque de asma?

   ☐ Sí ☐ No

6. ¿Has usado tu inhalador de rescate más de dos veces durante una semana normal?

   ☐ Sí ☐ No

7. ¿Has notado alguno de los siguientes factores desencadenantes de tu asma?

   ☐ Ácaros del polvo ☐ Contaminación del aire ☐ Mascotas ☐ Moho
   ☐ Perfumes ☐ Jabones perfumados ☐ Ejercicio físico
   ☐ Otro _____

¿TU MÉDICO TE HA RECETADO DUPIXENT® (dupilumab)?

Tu proveedor de atención médica es siempre tu mejor recurso para obtener información sobre DUPIXENT, y deberá ser tu principal punto de contacto a lo largo del recorrido de tu tratamiento.

COMIENZA TU RECORRIDO.

Una vez que tu médico te haya recetado DUPIXENT, puedes registrarte en el programa *DUPIXENT MyWay*.

- Para inscribirte, descarga el Formulario de Inscripción en **DUPIXENT.com/es/asma**
- Complétalo junto con tu médico, quien lo enviará por fax a *DUPIXENT MyWay* al **1-844-387-9370**
- Llama al **1-844-DUPIXENT (1-844-387-4936)** y selecciona la **opción 2** para hablar con nuestros Administradores de Casos bilingües de *DUPIXENT MyWay*
- Si proporcionas tu dirección de correo electrónico, *DUPIXENT MyWay* puede brindarte más recursos de apoyo sobre DUPIXENT

¿TIENES PREGUNTAS SOBRE CÓMO SE INYECTA DUPIXENT?

Tanto si has recibido capacitación para las inyecciones por parte de tu proveedor de atención médica, pero eres principiante en la administración de inyecciones, como si tienes preguntas sobre el uso de DUPIXENT, estamos contigo.

Aprovecha nuestros recursos complementarios para las inyecciones y videos de capacitación en español escaneando el código QR o haciendo clic aquí.

¿CÓMO PUEDE AYUDARTE *DUPIXENT MyWay*®?

DUPIXENT MyWay es un programa de apoyo al paciente diseñado para ayudarte a obtener acceso a DUPIXENT® (dupilumab) lo más rápido posible una vez que tengas tu receta. También te ayuda a seguir adelante con el tratamiento, ofreciéndote herramientas y recursos útiles. Si eres elegible, *DUPIXENT MyWay* puede:

- Ayudarte a investigar y entender los beneficios de tu seguro médico
- Encontrar maneras de ayudarte con tus gastos de bolsillo para DUPIXENT si necesitas ayuda con el copago, si tu plan de salud te niega la cobertura, o si no tienes o has perdido tu seguro médico
- Conectarte con un Administrador de Casos bilingüe quien responderá a tus preguntas sobre DUPIXENT y te ayudará a comenzar y mantenerte al día con tu tratamiento
- Conectarte con una farmacia especializada para que tu medicamento recetado se envíe a tu hogar o ubicación preferida
- Explicarte cómo guardar DUPIXENT correctamente cuando recibas tu envío
- Brindarte capacitación adicional sobre inyecciones, en persona, virtualmente o por teléfono, para ayudarte a ti o a un cuidador a familiarizarse más con el método de inyección de DUPIXENT
- Ofrecerte un kit para desechar agujas para su correcta eliminación
- Recordarte cuándo es el momento de renovar tu receta de DUPIXENT

¿NECESITAS AYUDA PARA PAGAR? UN COPAGO DE $0* PODRÍA ESTAR DISPONIBLE

El copago para pacientes elegibles cubiertos por un seguro médico comercial podría ser **tan bajo como $0*** por suministro de DUPIXENT (beneficio máximo de $13,000 por paciente, por año calendario).

*La aprobación no está garantizada. El programa tiene un máximo anual de $13,000. **NO ES UN SEGURO**. No es válido para recetas pagadas, en su totalidad o en parte, por Medicaid, Medicare, VA, DOD, TRICARE u otros programas federales o estatales, incluidos los programas estatales de asistencia farmacéutica. Este programa no es válido donde lo prohíba la ley, esté sujeto a impuestos o esté restringido. ***DUPIXENT MyWay*** se reserva el derecho de rescindir, revocar, terminar o enmendar esta oferta, elegibilidad y términos de uso en cualquier momento sin previo aviso. Cualquier tipo de ahorro proporcionado por el programa puede variar según los costos de bolsillo de los pacientes. El programa tiene como fin ayudar a los pacientes a afrontar el costo de DUPIXENT. Los pacientes podrían tener planes de seguro que intentan diluir el impacto de la asistencia disponible bajo el programa. En esas situaciones, el programa podría cambiar sus términos. Se aplican términos y condiciones adicionales.

PODRÍAS SER ELEGIBLE PARA OBTENER UNA TARJETA DE COPAGO:

- si tienes seguro médico comercial
- si te recetan DUPIXENT para una indicación aprobada por la Administración de Alimentos y Medicamentos de los Estados Unidos (FDA)
- si eres residente de alguno de los 50 estados de los Estados Unidos, el Distrito de Columbia, Puerto Rico, Guam, o las Islas Vírgenes de los Estados Unidos, y eres un paciente o cuidador de 18 años de edad o más

NO ERES ELEGIBLE:

- si tienes un seguro del gobierno, como Medicaid, Medicare, Asuntos de los Veteranos, Departamento de Defensa, TRICARE u otros programas federales o estatales

Si no eres elegible, ***DUPIXENT MyWay*** podría ofrecerte asistencia financiera adicional.

APOYO A TU MEDIDA

La tarjeta de copago *DUPIXENT MyWay®* podría ayudar a las personas elegibles a cubrir los gastos de bolsillo para DUPIXENT.

CÓMO ACCEDER A AHORROS EN COPAGO

Los pacientes elegibles pueden acceder a los beneficios de la tarjeta de copago de 2 maneras:

- Llama al 1-800-DUPIXENT para entender si los beneficios de copago se aplican a tu receta.
- **Visita DUPIXENT.com/es.** Aquí puedes solicitar una tarjeta en línea.

Una vez aprobada la tarjeta, proporciona los números de tu tarjeta de copago a la farmacia especializada cuando te llamen para programar la entrega de DUPIXENT. La farmacia aplicará la tarjeta para reducir tus gastos de bolsillo y anotará el número de tarjeta en tu registro para futuros reabastecimientos del medicamento.

¿YA HAS PAGADO GASTOS DE BOLSILLO PARA DUPIXENT?

Podrías ser elegible para recibir un reembolso de tus gastos de bolsillo si cumples con los requisitos de elegibilidad del programa y:

- si estabas inscrito en el Programa de la Tarjeta de Copago pero no la usaste al surtir tu receta de DUPIXENT
- si pagaste un copago por DUPIXENT antes de haberte inscrito en el Programa de la Tarjeta de Copago
- si tu plan de seguro médico no aceptó tu tarjeta de copago

PARA SOLICITAR UN REEMBOLSO:

- Visita www.patientrebateonline.com para solicitar el reembolso de tus gastos de bolsillo o para consultar el saldo de tu tarjeta. Se te pedirá que te registres e inicies una sesión
- Asegúrate de tener a mano:
  - **Tu tarjeta de seguro para medicamentos de venta con receta**
  - **Etiqueta del medicamento**
  - **El recibo de tu medicamento de venta con receta**

Ten en cuenta que tu solicitud podría demorar de 7 a 10 días en procesarse.

Visita **DUPIXENT.com/es/asma** para ver la información completa sobre el programa.

DUPIXENT®
(dupilumab) Inyección
200mg · 300mg

LOS NIÑOS Y ADULTOS PUEDEN DISFRUTAR MÁS CON MENOS ASMA

DUPIXENT podría ayudarte a ti o a tu hijo a respirar mejor.

Para obtener más información sobre cómo DUPIXENT puede ayudarte, haz clic aquí.

INFORMACIÓN IMPORTANTE DE SEGURIDAD: No utilice este medicamento si es alérgico al dupilumab o a cualquiera de los ingredientes de DUPIXENT®.

Por favor, consulta la Información Importante de Seguridad adicional de principio a fin, y la Información de Prescripción completa en inglés o español que se acompaña, incluida la Información para el Paciente en inglés o español.

Referencias:

1. Datos en archivo, Sanofi y Regeneron EE. UU. LH Patient View; datos hasta junio de 2023.

sanofi | REGENERON®

La información de salud contenida en este folleto se proporciona únicamente con fines educativos en general. Tu médico es tu mejor fuente de información con respecto a tu salud.

Por favor, consulta con tu médico si tienes alguna pregunta sobre tu salud o tratamiento.

© 2023 Sanofi y Regeneron Pharmaceuticals, Inc. Todos los derechos reservados. DUPIXENT® y *DUPIXENT MyWay®* son marcas registradas de Sanofi Biotechnology. US.DUP.23.10.0125 11/23